Saffron - Luxemburg

luxemburg

I'm not a robot
ReCAPTCHA

Publizéiert den: 23/04/25	Treffer: 252
Kommentarer: 0	Kuckt d'Kommentarer
Stëmmen: 28	Bewäertung: 4

https://www.onion.lu/persisches-restaurant/luxemburg/saffron-luxemburg_227912.php

luxemburg

Saffron - Luxemburg

Willkomm zu Saffron - Ä persescht Restaurant an der Stad Lëtzebuerg

Saffron ass e besonnescht Restaurant, dat sech op traditionell iranesch Kich mat enger breet Palette vun **Halal-Speisen** fokusséiert. D'Atmosphär ass **familienfrëndlech** an **kinderfrëndlech**, wat et zu engem ideale Plaz mécht fir Familljen.

Ausstattung a Service

D'Restaurant huet eng moderen **Ausstattung**, déi bequem Sëtze bitt, inklusiv **rollstuhlgerechter Sëtzplaz**. Fir Elteren sinn **Hochstühle** verfügbar

an et gi **Wickeltisch(e)** fir déi kleng. De **rollstuhlgerechten Entrée** garantéiert, dass all Gäscht einfach Zougang hunn.

Parkéieren a Bezuelung

Saffron bietet **gratis Parkhausplazen** fir seng Visiteuren, sou datt de Parking keng Suergen duerf. Et ass och méiglech mat **Kreditkarten**, **Debitkarten** an **mobilen Zuelungsmethoden per NFC** ze bezuelen, wat d'Zuelung einfach an bequem mécht.

Spezialitéiten a Menu Optiounen

De Menü enthält eng Auswahl vu **klengen Gerichten zum Deelen**, ideal fir déi, déi vill verschidde Geschmäcker wëllen probéieren. Besonnesch populär sinn d’Spise fir **Mëss- an Owendessen**. D'Fäegkeet fir d'Essen **zum Matunnemen** oder iwwer e **Liwwerservice** ze bestellen ass eng weider praktesch Optioun.

Ambiance a Publikum

D'Ambiance am Restaurant ass **zwanglos** an eegent sech perfekt fir all Dram, egal ob Dir **allein speisen** wëllt oder an enger Grupp. D'Personal ass bekannt fir seng **herzlech empfäng** a bereet, déi verschidde Soossen a Reessorten ze erklären, fir Iech hëllefen déi richteg Wahlen ze treffen.

Feedback vum Publium

Verschidde Gäscht hunn d’Frëndlichkeit vum Personal héich geschätzt, besonnesch wéi si déi verschidde Platze presentéieren an probéieren. Mënschen beschriwwen d'Essen als **frësch** a **leckere**, souwéi eng gutt Gréisst ganzer Portionen. Allerdéngs gouf et och Kritiken iwwert d'Präis-Leistungs-Verhältnis, mat e puer Gäscht, déi e bëssen méi Fleesch an hire Platen gewënscht hunn.

Fazit

Saffron ass eist empfielen, wann Dir e richtegt **persescht gastronomescht Abenteuer** wëllt erlive. Mat enger varietéierter Speisekarte, guddem Service an enger angenehmer Atmosphär ass et déi perfekt Plaz fir e puer deliziéis Iessen ze genéissen. Vergiesst net, vu "Saffron" ze profitéieren, wann Dir eng Plaz fir Är nächst Mëschung oder e Catering-Event plangt!

Dir fannt eis op

5 Rue Alphonse Weicker, 2721 Luxemburg, - Luxembourg (LU)

D'Kontakttelefon vun dësem **Persisches Restaurant** ass +352691154070
A wann Dir e WhatsApp schécke wëllt, kënnt Dir dat op dëser Nummer maachen: +352691154070

Mir freeën eis op Äre Besuch um:

Dag Zäitplang
Méindeg
11:00–20:00
Dënschdeg
11:00–20:00
Mëttwoch
11:00–20:00
Donneschdeg
11:00–20:00
Freideg
11:00–19:00
Samschdeg
Geschlossen
Sonndeg
11:00–20:00

D'Websäit ass SAFFRON

Wann Dir verlaangt eng Detail upassen déi Dir inkorrekt ass iwwer dës Säit, mir bieden Iech e Message ze senden fir datt mir et korrigéieren esou séier wéi méiglech. Merci am Viraus merci villmools.

Biller

Saffron websait

Saffron street view 360deg fotos

Saffron stonnenplang

Saffron speisekarte

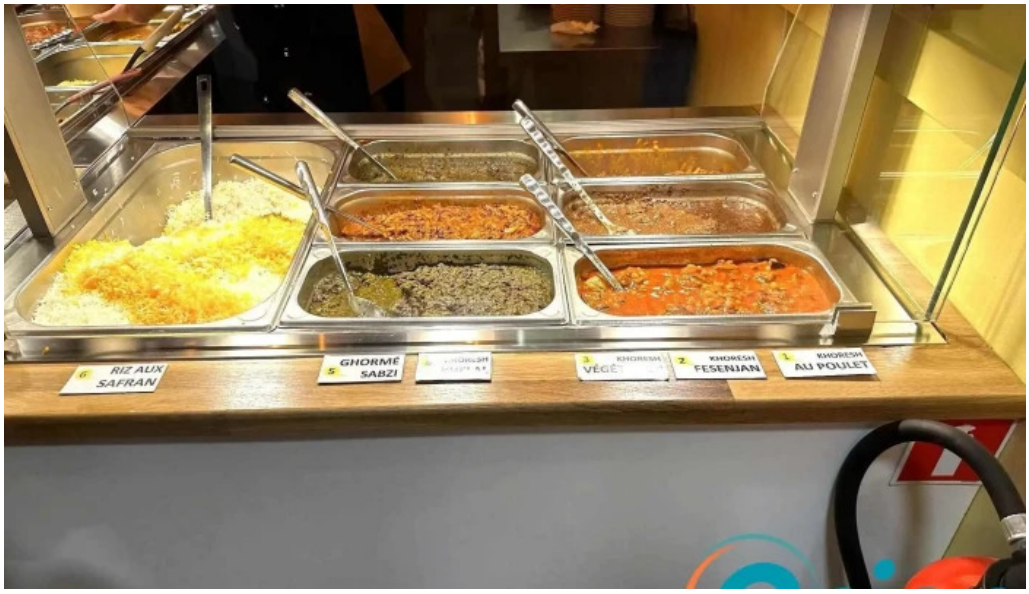

Saffron promotioune

Saffron promotioun

Saffron no bei mir

Saffron luxemburg

Saffron location

Saffron essen und trinken

Saffron elo op

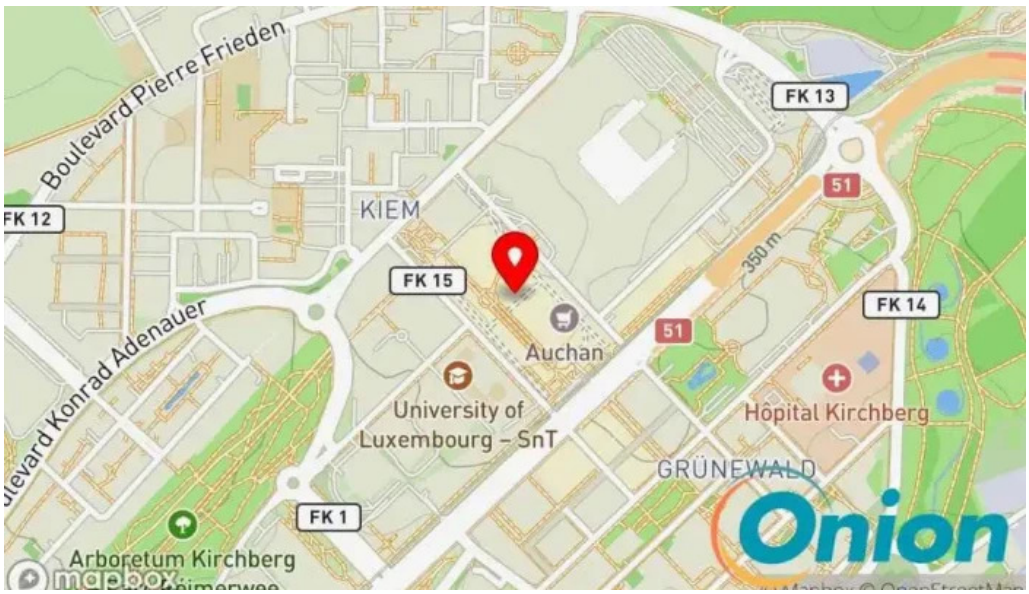

Saffron Kaart

Tags

Kinder, Kleine Gerichte zum Teilen, Rollstuhlgerechter Eingang, Kreditkarten, Angebote, Stellplätze für Besucher/Kunden, Ambiente, WC, Besonders beliebt, Lieferdienst, Rollstuhlgerechter Parkplatz, Speiseoptionen, Mittagessen, Mobile Zahlungen per NFC, Wickeltisch(e) vorhanden, Hochstühle, Reservierungen möglich, Parkplätze, Ausstattung, Speisen vor Ort, Familienfreundlich, Halal-Speisen, Allein speisen, Kostenlose Parkhausplätze, WLAN, Barrierefreiheit, Kaffee, Zum Mitnehmen, Serviceoptionen, Abendessen, Debitkarten, Catering, Rollstuhlgerechte Sitzgelegenheiten, Zahlungen, Publikum, Planung, Zwanglos, Kinderfreundlich

Zesummenhängend Inhalt

5.0 *	*Kleine Luxemburger Schweiz - Waldbillig*
4.3 *	*InterSnack Jusufi - Ettelbruck*
4.6 *	*Glow - meal by meal - Luxemburg*
4.5 *	*L‘unik Restaurant & Shisha Lounge - Luxemburg*
4.4 *	*Restaurant La Cuisine de Pékin - Esch An Der Alzette*
4.5 *	*Shenyang - Rümelingen*
4.4 *	*Green Olive - Luxemburg*
4.9 *	*Pan’s House - Pétange*
4.8 *	*Sushi atelier - Kayl*

Kategorien

Cadeau Buttek
afrikanisches restaurant
alkoholhersteller
amerikanisches restaurant
arabisches restaurant
argentinisches restaurant
asiatisches restaurant
augenoptiker
aussichtsplattform
automationsunternehmen
autowerkstatt
bar
bar & grillrestaurant
bauunternehmen
bed and breakfast
beherbergung
bekleidungsgeschäft
bergbahn
biergarten
bio-landwirtschaftsbetrieb
bioladen
bistro
blumengeschäft
bocciabahn
boutique
brasilianisches restaurant
brasserie
brauerei
brauereischänke
bringdienst für essen
brunch-restaurant
brücke
buchhandlung
buffet-restaurant
burgerrestaurant
bushaltestelle
buttek

bäckerei
café
campingausrüster
campinghütte
campingplatz
catering
cave à vins
chinesisches nudelrestaurant
chinesisches restaurant
chinesisches restaurant mit lieferservice
cocktailbar
coffeeshop
computersupport und -dienste
confiserie
couscousrestaurant
damenmodengeschäft
delikatessengeschäft
dienst- und hilfsorganisation für menschen mit behinderung
diner
distributary
döner-restaurant
einkaufszentrum
einzelhandelsmonopol für alkoholische getränke
eiscafé
espressobar
fachgeschäft für grillgeräte
fachgeschäft für haushaltsgeräte
fachhandel für kaminöfen
fachhandel für kosmetikbedarf
fahrradgeschäft
familienrestaurant
fast-food-restaurant
feinkostgeschäft
ferienhaus
fernsprechamt
festival
firmencampus
fischteich
fleischerei
food-court
französisches restaurant
französisches restaurant mit haute cuisine

freizeitzentrum
friedhof
frituur
frühstückslokal
fußballverein
gastrokneipe
gemeindeverwaltungsamt
gemeindezentrum
gemeinnützige einrichtung
gemeinnützige organisation
gemischtwarenladen
geschenkladen
geschäft
geschäft für mobiltelefonzubehör
geschäft für softdrinks
geschäftsstelle
golfclub
gourmetrestaurant
griechisches restaurant
grillrestaurant
großhändler für landwirtschaftliche erzeugnisse
grundschule
gärtner
halalrestaurant
haltestelle
handwerk
haushaltswarengeschäft
hawaiianisches restaurant
head-start-zentrum
heimwerkerfachhandel
historische sehenswürdigkeit
historischer marktplatz
hofladen
hotel
hundecafé
imbiss
indisches restaurant
indonesisches restaurant
italienisches restaurant
jalousiengeschäft
japanisches restaurant
kaffeegeschäft

kapverdisches restaurant
karaokebar
kasachisches restaurant
katholische kirche
kebabimbiss
kfz-prüfstelle
kinderbekleidungsgeschäft
kinderbetreuungseinrichtung
kindertagesstätte
klettern
kneipe
konditorei
koreanisches grillrestaurant
koreanisches restaurant
kroatisches restaurant
käseladen
landschaftlich schöner ort
lebensmittel- und getränkelieferant für caterer
lebensmittelanbieter
lebensmittelhändler
libanesisches restaurant
makerspace
maler
mandarin-restaurant
mediterranes restaurant
meeresfrüchte-restaurant
metallbauunternehmen
mexikanisches restaurant
mineralien-fachgeschäft
mittagsrestaurant
motel
museum
museum für lokalgeschichte
möbelgeschäft
nachmittagsbetreuung
nationales waldgebiet
naturkostrestaurant
nepalesisches restaurant
nudelrestaurant
obstgroßhändler
osteuropäisches restaurant
outdoor-sportgeschäft

patisserie
persisches restaurant
pferdegestüt
pizza-lieferdienst
pizzeria
plattenladen
portugiesisches restaurant
ramen-restaurant
rechtsanwalt
restaurant
restaurant für fleischgerichte
restaurant mit asiatischem fondue (feuertopf)
restaurant mit essen zum mitnehmen
restaurant mit europäischer küche
restaurant mit fusionsküche
restaurant mit moderner europäischer küche
restaurant mit shanghaier küche
restaurant mit westlicher küche
restaurant oder café
salat-shop
sandwichladen
schloss
schrankmöbelhaus
schule
schweizerisches restaurant
schwimmbad
second-hand-fahrradladen
see
sehenswürdigkeit
seniorenheim
seniorenzentrum
shisha-bar
skandinavisches restaurant
soul-food-restaurant
souvenirladen
sozialeinrichtung
spanisches restaurant
spielkasino
spielwarengeschäft
sportgeschäft
sportsbar
stadtverwaltung

steakhaus
stoffgeschäft
supermarkt
sushi takeaway
sushi-restaurant
südindisches restaurant
süditalienisches restaurant
tabakladen
tankstelle
tapasbar
teehaus
thailändisches restaurant
thermalbad
tischtennisbedarf
touristeninformation
türkisches restaurant
ukrainisches restaurant
veganes restaurant
vegetarisches restaurant
veranstaltungsplaner
veranstaltungsraum
verein
vereinigung / organisation
vermietung von hütten und mobilheimen
vietnamesisches restaurant
wandergebiet
wasser
wasserflaschenanbieter
wassersportanlage
weinberg
weinstube
westafrikanisches restaurant
wok restaurant
zeitungsverlag
zoo
Äthiopisches restaurant